

1. COUPE LONGITUDINALE (S-N)

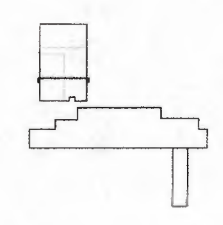

2. COUPE TRANSVERSALE (O-E)

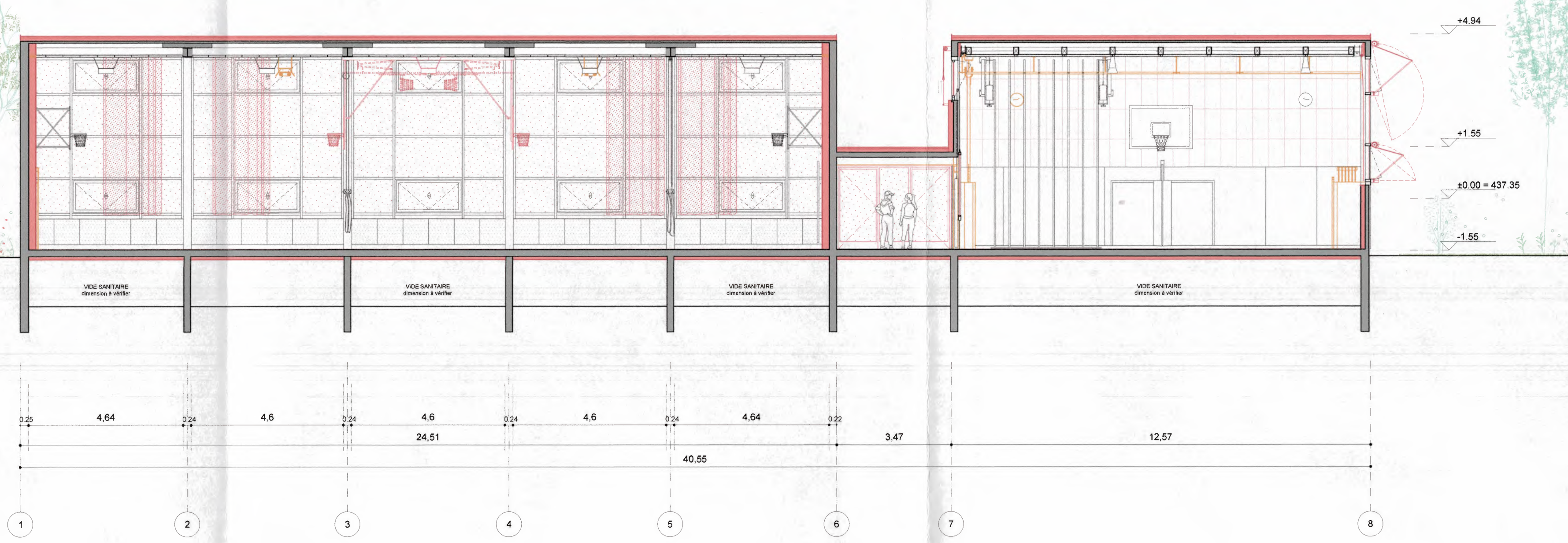
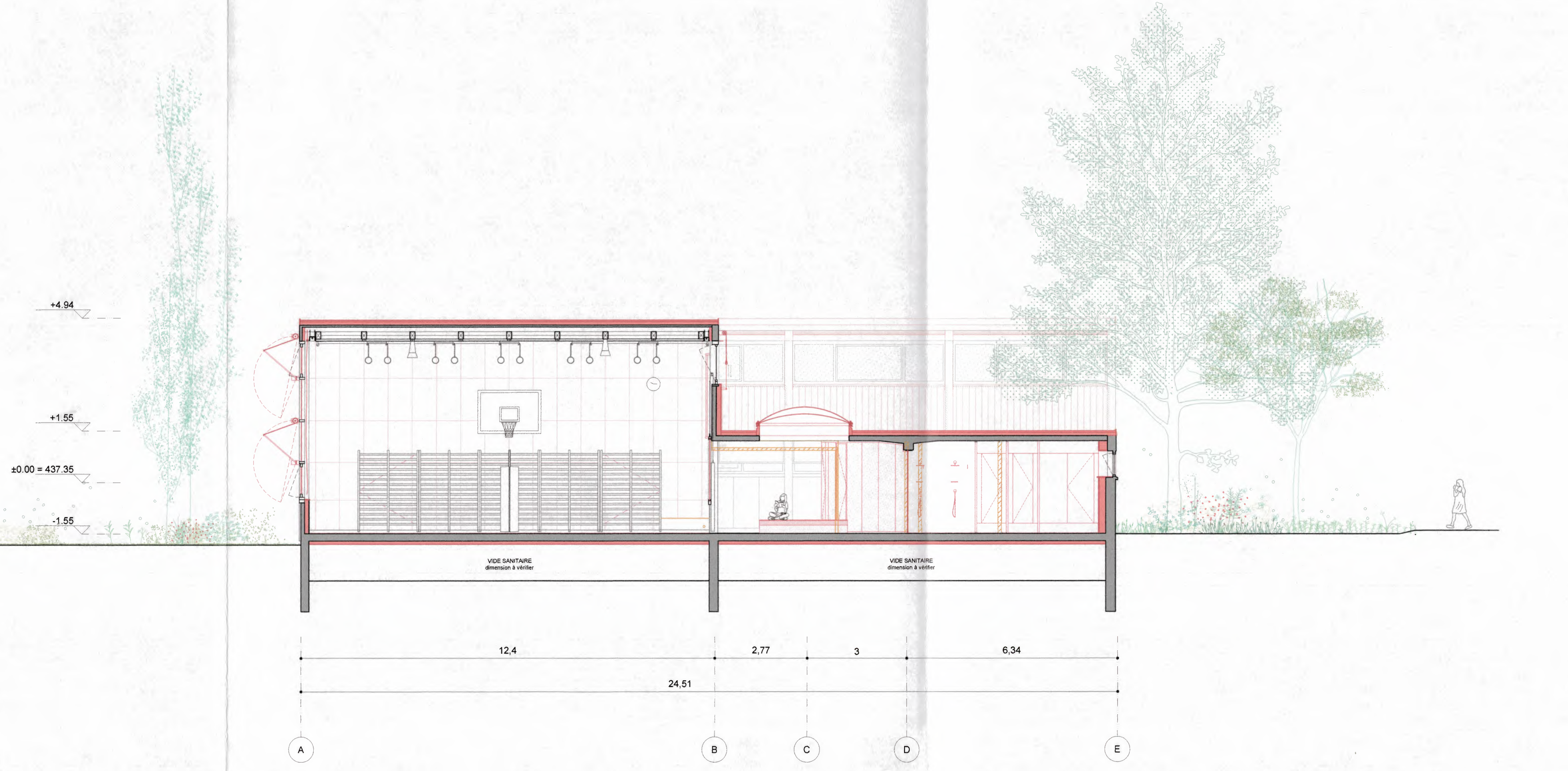

PROPRIÉTAIRE Ville de Renens
 lieu et date AU NOM DE LA MUNICIPALITE Renens, 28.05.2024
 Le Syndic: Le Secrétaire:
 MAÎTRE DE L'OUVRAGE Ville de Renens
 lieu et date Renens, 28.05.2024
 AUTEURS DES PLANS Adrien Comte, COMTE/MEUWLY SÀRL
 lieu et date 28.05.24

LEGENDES
 ■ Existant
 ■ Construction / ajout
 ■ Démolition / démontage

ARCHITECTURE COMTE/MEUWLY Sàrl Architectes ETH FAS SIA Badenerstrasse 372, 8004 Zürich mail@comtemeuwly.com +41 44 324 50 52		PROJET Campus VPS Transformation College de Verdeaux
DIRECTION DES TRAVAUX Werkbüro Avenue Eglantine 10, 1006 Lausanne archi@werkbuero.ch +41 21 552 03 04		MAÎTRISE D'OUVRAGE Ville de Renens Rue du Lac 14 – 1020 Renens
MAÎTRISE D'OEUVRE Ingénieur civil Schmetzer Puskas Ingenieure AG Aeschenvorstadt 48, 4051 Basel info@schmetzerpuskas.com +41 61 367 77 77 Ingénieur thermique + CVS SB techniques Rue du Môle 38bis, 1208 Genève info@sbtechnique.ch +41 22 716 42 02 Ingénieur électricité PERRIN & SPAETH Chemin du Closalet 12, 1023 Crissier perrin-spaeth@bips.ch +41 21 621 92 92 Ingénieur sécurité incendie MIP Ingénieurs Conseils SA Rue du Centre 16, 1023 Crissier info@mping.ch +41 21 636 09 02		NOTES: Les solutions représentées sur les plans indiquent les performances attendues du point de vue architectural. Hiérarchie des informations: les plans de plus grande échelle priment sur les plans de plus petite échelle (ou le 1:50 prime sur 1:100). Toutes les cotes des ouvrages existants à conserver ou à modifier sont données à titre indicatif et doivent impérativement être vérifiées sur place. Le niveau de référence est +437.35 NN. Ce document est la propriété de COMTE/MEUWLY et remis à titre confidentiel. Il ne peut être utilisé, communiqué ou reproduit sans autorisation écrite de COMTE/MEUWLY. Les dimensions correspondent au relevé reçu par l'entreprise SWISSIM le 24.05.23. COMTE/MEUWLY ne garantit aucune des dimensions ni ne prend aucune responsabilité dans le cas où des erreurs de relevé seraient constatées. Les aménagements existants sont représentés à titre indicatif et font partie des études de la seconde phase du campus VPS.
		PHASE MISE À L'ENQUÊTE
		DOCUMENT COUPES SALLE DE GYMNASTIQUE (S/N;O/E)
DATE 24.05.2024	CODE VPS	EMETTEUR COMTE/MEUWLY
N° C01/C02	FORMAT A1	ÉCHELLE 1/100