

werkbüro  
Avenue Eglantine 10  
1006 Lausanne  
Suisse  
+41 (0)21 802 03 04  
archi@werkbuero.ch

Maitre de l'ouvrage

**Ville de Renens**  
Rue de Lausanne 33  
1020 Renens  
Suisse  
+41 (0)21 832 71 03

Echelle  
**1:100**

Format  
**A1**

Orientation  
**Paysage**

Objet

**Collège de Verdeaux - École provisoire**

Titre du plan

**5. Façades NS site des Corbettes**

N° du plan

0011

Phase

Mise à l'enquête

Date

20240617

Propriétaire **Renens, le 24.06.2024**

AU NOM DE LA MUNICIPALITE

Le Syndic:  Le Secrétaire: 



Auteur des plans

**LAUSANNE, LE 24.06.2024**

 **werkbüro**  
Avenue Eglantine 10  
1006 Lausanne

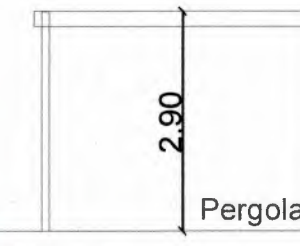
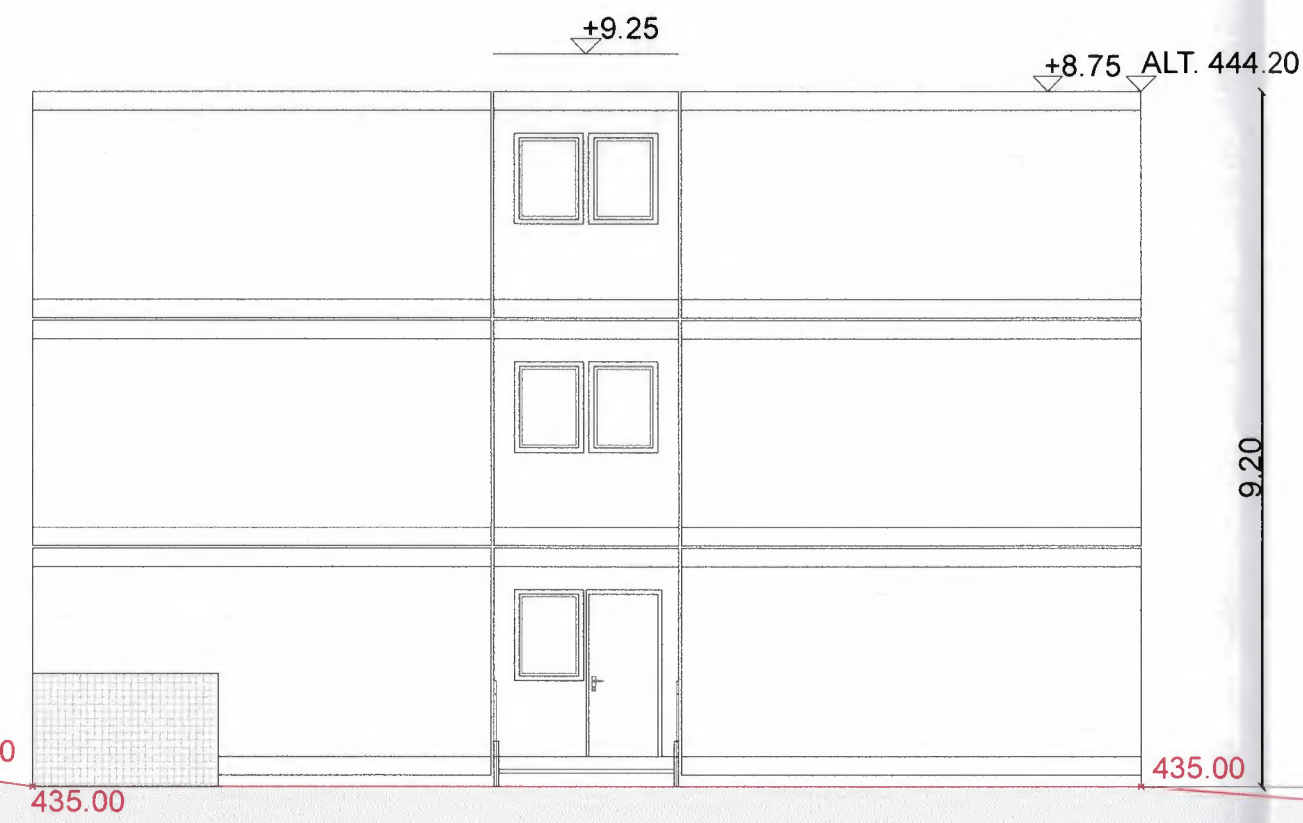

Limite de la parcelle

NORD

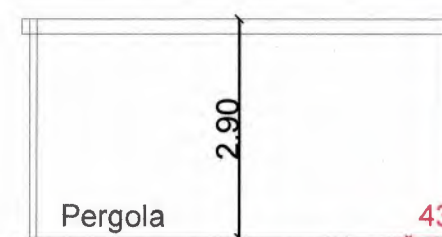

Limite de la parcelle

SUD

Limite de la parcelle