

werkbüro
Avenue Eglantine 10
1006 Lausanne
Suisse
+41 (0)21 552 03 04
werk@werkbuero.ch

Maitre de l'ouvrage

Ville de Renens

Rue de Lausanne 33
1020 Renens
Suisse
+41 (0)21 632 71 03

Echelle
1:100

Format

A1

Orientation

Paysage

Objet

Collège de Verdeaux - École provisoire

Titre du plan

4. Façade EO site de Verdeaux

N° du plan

005

Phase

Mise à l'enquête

Date

20240617

Propriétaire: Renens, le 24.06.2024

AU NOM DE LA MUNICIPALITE

Le Syndic:  Le Secrétaire: 



Auteur des plans

LAUSANNE, LE 24.06.2024

 werkbüro
Avenue Eglantine 10
1006 Lausanne

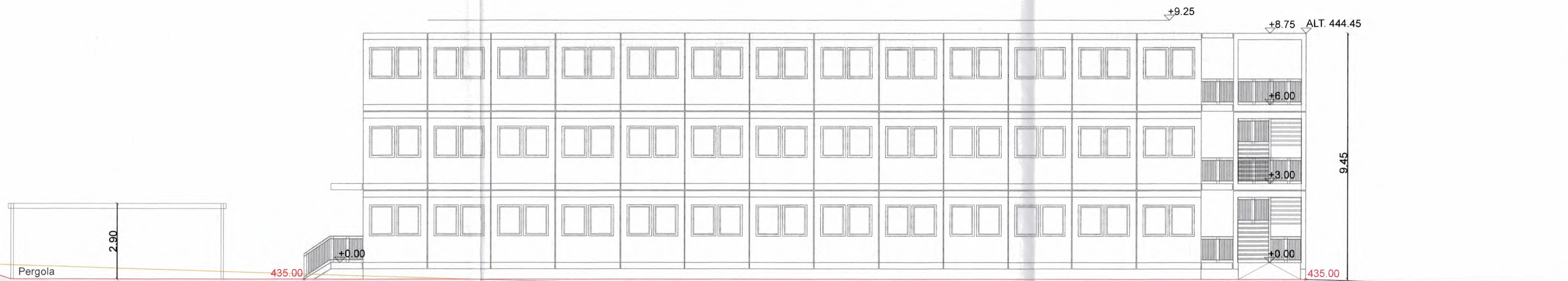

OUEST

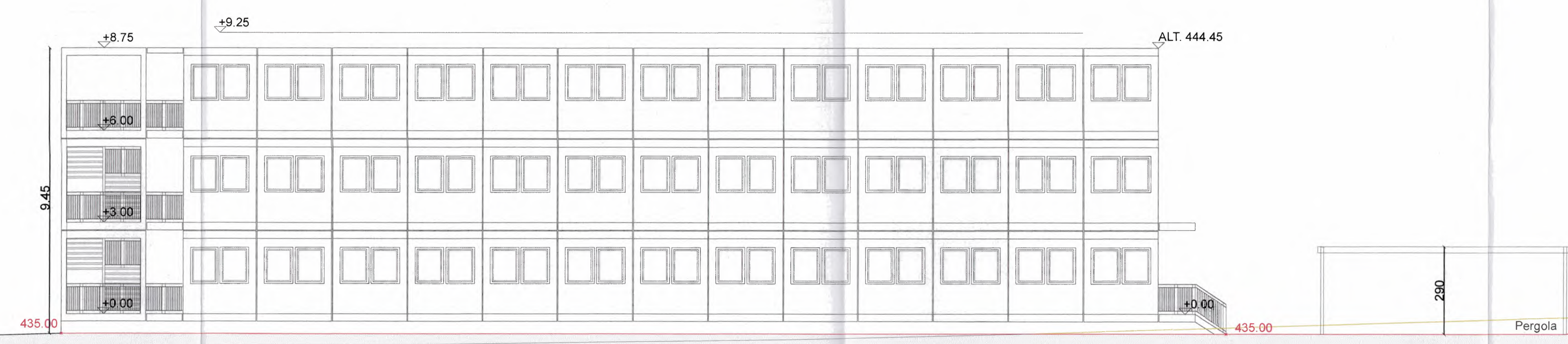

EST